外国証券情報

アイザワ証券

社内コード: A1775
ティッカー CCL 更新日: 2025/2/13

1.発行者情報

(1)発行者の名称 Carnival Corporation
カーニバル

(2)発行者の本店所在地 3655 N.W. 87th Avenue, Miami, Florida 33178-2428, USA

(3)発行者設立の準拠法、法的地位及び設立年
準拠法: パナマ法
法的地位: 株式会社
設立年: 1974年

(4)決算期 11月 (2023/12/1～2024/11/30)

(5)発行済株式数 1,511 百万株

(6)事業の内容 クルーズ客船の運航を手がける。

(7)経理の概要

(百万USD)

	2024	2023
総資産額	49,057	49,120
負債額	39,804	42,239
株主資本額	9,251	6,882
売上高	25,021	21,593
当期純利益	1,916	-74

URL備考参照

2.証券情報

(1)株式の種類及び名称
普通株式

(2)発行地及び上場している外国の金融商品取引所
発行地: 米国
上場取引所: ニューヨーク証券取引所

(3)株価の推移
期間: 2023/12/1～2024/11/30
高値: 25.800 (USD)
安値: 13.780 (USD)

<週足チャート>

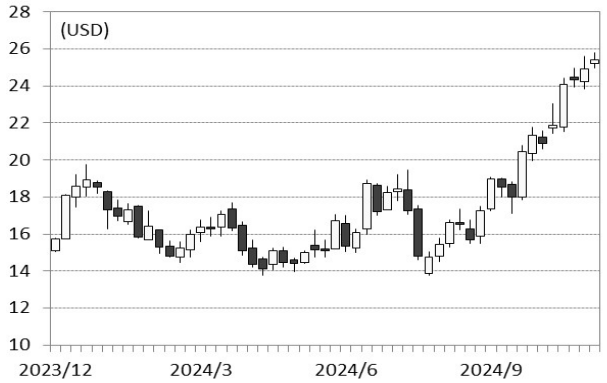

■備考
発行済株式数にはCarnival plcの普通株式が含まれる。

(4)業績推移

(百万USD)

	2024	2023
売上高	25,021	21,593
当期純利益	1,916	-74
株主資本額	9,251	6,882

(5)株式1株当たりの情報

(USD)

	2024	2023
1株当たり当期純利益	1.5	-0.06
	希薄化後 1.44	希薄化後 -0.06

1株当たり配当額

決算期	詳細
2024	0
2023	0

<通貨単位> USD:米ドル <会計基準> 米国会計基準
経理の概要URL
https://www.sec.gov/Archives/edgar/data/815097/000081509725000007/ccl-20241130.htm

≪ご留意いただきたい事項≫
(注1) 当該証券（国内取引所上場銘柄及び国内非上場公募銘柄等を除く）については我が国の金融商品取引法に基づいた発行者開示は行われておりません。
(注2) 本資料は、金融商品取引法に従って作成したものであり、当該証券に関する詳細かつ完全な情報が記載されているものではありません。
(注3) 株価の下落や発行者の経営・財務状況の変化、及びそれらに関する外部評価の変化等により、損失を被ることがあります。さらに為替相場の変動により、損失を被ることがあります。
(注4) 本資料は年次報告書などに基づいて作成するため、記載された決算期が直近に終了した決算期より古い場合や、年次報告書などがリリースされた後の決算数字修正や直近の株式分割等を反映していない場合がありますので、ご了承ください。
(注5) 株価の推移は、特に注記のない限り、原則として会計年度の期間を対象としています。

Copyright(C)2025, Ashu Research Inc. All Rights Reserved.